



# *Ministero dell'Interno*

DIPARTIMENTO DELLA PUBBLICA SICUREZZA

Direzione Centrale per la Polizia Stradale, Ferroviaria, delle  
Comunicazioni e per i Reparti Speciali e della Polizia di Stato  
Servizio Polizia Stradale



OSSERVATORIO PERMANENTE

## **" STRAGI DEL SABATO SERA "**

*Controlli e servizi effettuati*

*Polizia Stradale - Arma dei Carabinieri*

---

## ***INTRODUZIONE***

Il Ministero dell'Interno dal 1994, anno di costituzione dell'“Osservatorio permanente sulle Stragi del Sabato sera”, periodicamente richiama l'attenzione e fornisce direttive alle Autorità provinciali di pubblica sicurezza per l'intensificazione dei servizi di controllo nelle aree più interessate dal fenomeno infortunistico, riconducibile allo stato di alterazione delle condizioni psico-fisiche dei conducenti di veicoli.

Nel corso del 2020 l'attività operativa di polizia stradale – non solo in esecuzione dei servizi speciali di contrasto delle più pericolose condotte alla guida ma anche relativa al rilevamento degli incidenti stradali – ha inevitabilmente risentito della emergenza sanitaria legata alla pandemia da COVID-19.

Infatti, da un lato il fenomeno infortunistico ha fatto registrare un abbattimento dei valori quale conseguenza naturale dei divieti progressivamente imposti anche alla mobilità di persone e veicoli.

Dall'altro, in concomitanza con la vigenza dei citati divieti sono stati temporaneamente sospesi tutti i servizi speciali mentre le pattuglie di Polizia Stradale ed Arma dei Carabinieri sono state impiegate per garantire il massimo concorso alle attività disposte dalle Autorità provinciali di pubblica sicurezza per l'attuazione delle misure straordinarie di contenimento della diffusione del COVID-19.

Ciò ha inevitabilmente determinato una contrazione nel numero dei controlli anche in materia di verifica dello stato psicofisico dei conducenti e di repressione della guida in stato di ebbrezza alcolica (sanzionata dagli artt. 186 e 186 bis del Codice della strada) o sotto l'influenza di sostanze stupefacenti o psicotrope (cfr. art. 187 Codice della strada).

Il presente documento raccoglie i dati operativi ed i risultati dell'attività che la Specialità Polizia Stradale e l'Arma dei Carabinieri hanno raggiunto nei fine settimana, nei controlli svolti tra le ore 22 del venerdì e le ore 6.00 del sabato e tra le ore 22 del sabato e le ore 6.00

I dati sono esposti su base regionale.

## Conducenti controllati con etilometro per fascia di età

periodo dal 01/01/2020

al 30/09/2020

Fascia d'età	Conducenti Controllati	Conducenti Positivi	% Positivi/Controllati
18 - 22	11.003	407	3,7%
23 - 27	12.007	693	5,8%
28 - 32	10.716	645	6,0%
Oltre - 32	14.867	1.064	7,2%
	<b>48.593</b>	<b>2.809</b>	<b>5,8%</b>

% Conducenti positivi per fascia d'età

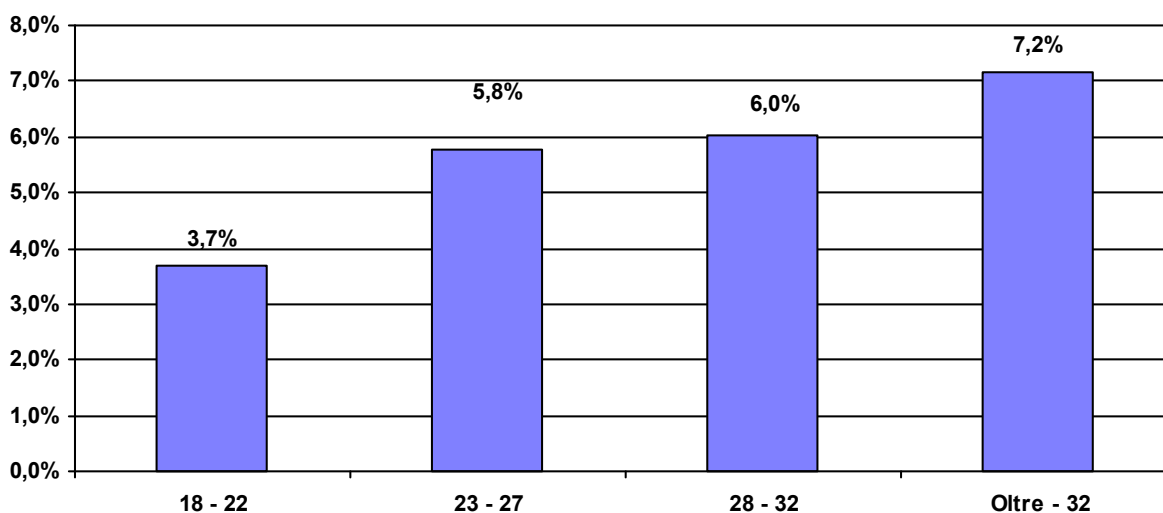

% Conducenti positivi per età e valore del tasso alcolemico

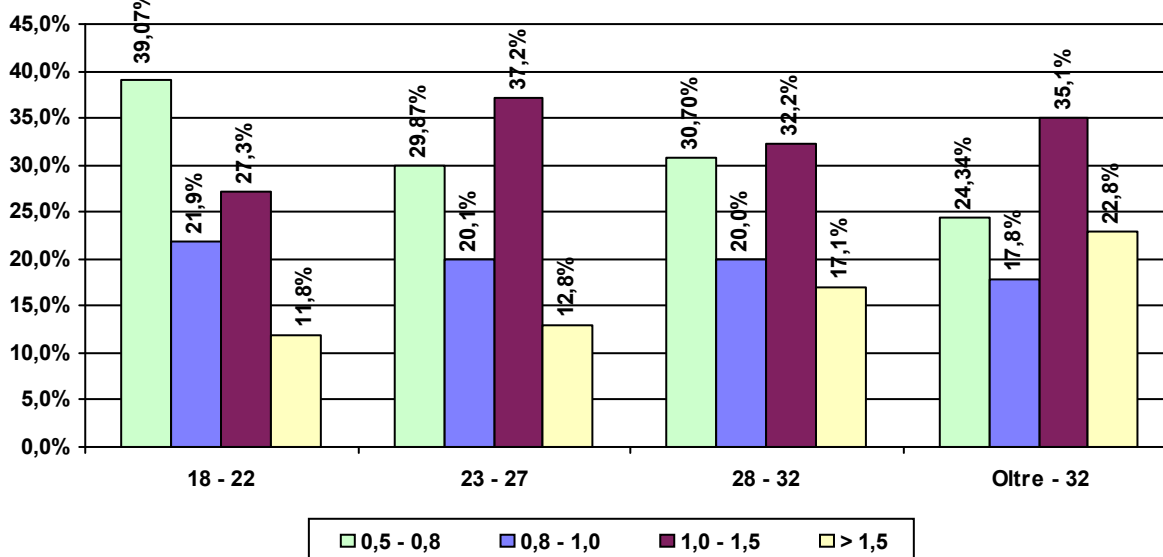

## Conducenti controllati con etilometro per fascia oraria

periodo dal 01/01/2020 al 30/09/2020

Fascia Oraria	Conducenti Controllati	Conducenti Positivi	% Positivi/ Controllati
0.00 - 2.00	15.020	606	4,0%
2.00 - 4.00	23.490	1.448	6,2%
4.00 - 6.00	10.083	755	7,5%
	<b>48.593</b>	<b>2.809</b>	<b>5,8%</b>

% Conducenti positivi per fascia oraria

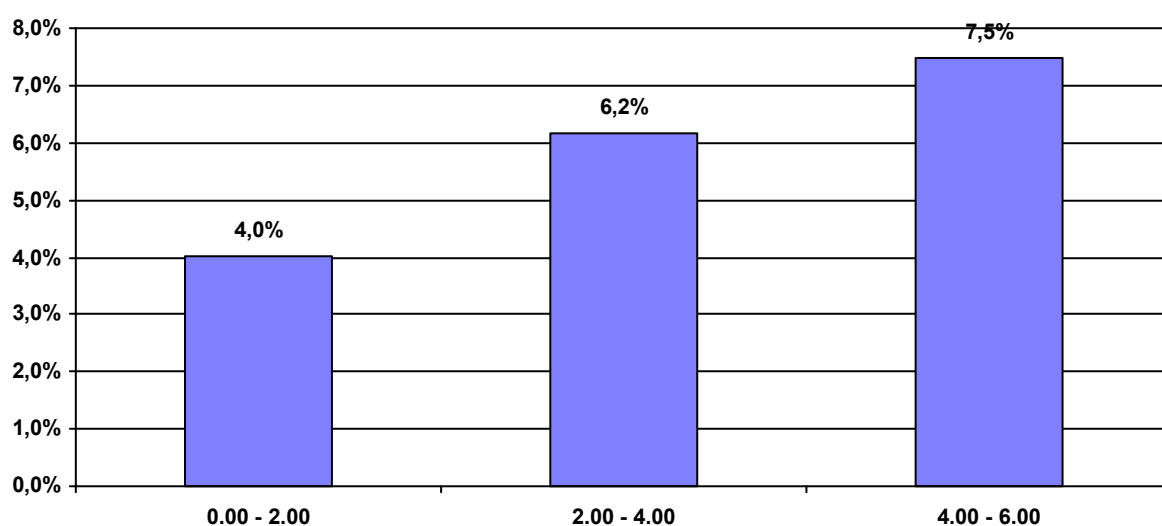

% Conducenti positivi per fascia oraria e valore del tasso alcolemico

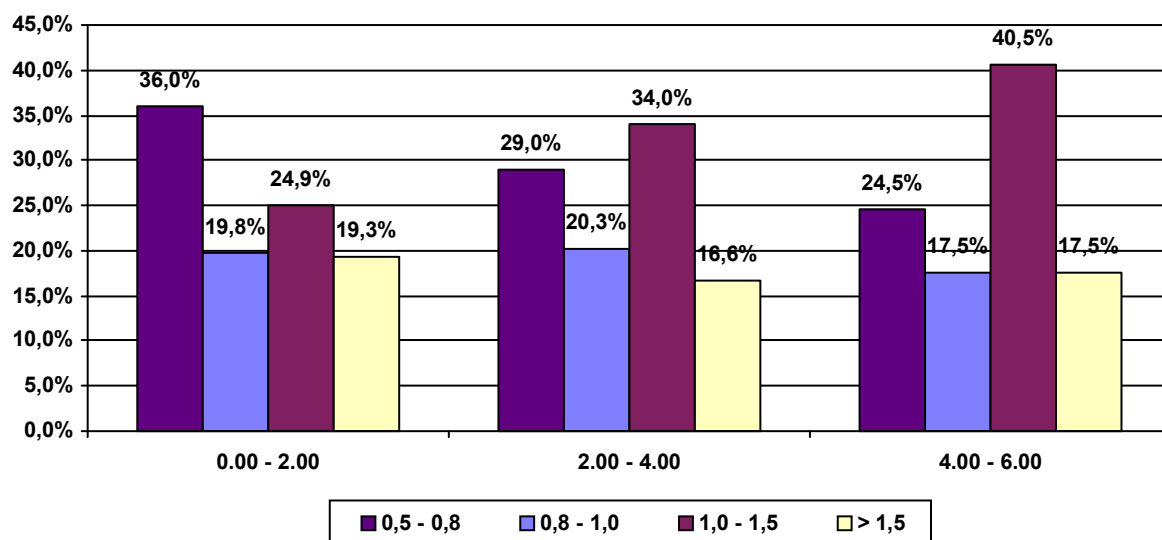

## Conducenti controllati con etilometro per fascia di età e fascia oraria

periodo dal 01/01/2020 al 30/09/2020

Fascia d'età: 18 - 22

Fascia Oraria	Conducenti Controllati	Conducenti Positivi	% Positivi/Controllati
0.00 - 2.00	3.616	78	2,2%
2.00 - 4.00	5.133	202	3,9%
4.00 - 6.00	2.254	127	5,6%
	<b>11.003</b>	<b>407</b>	<b>3,7%</b>

% Conducenti positivi per fascia oraria

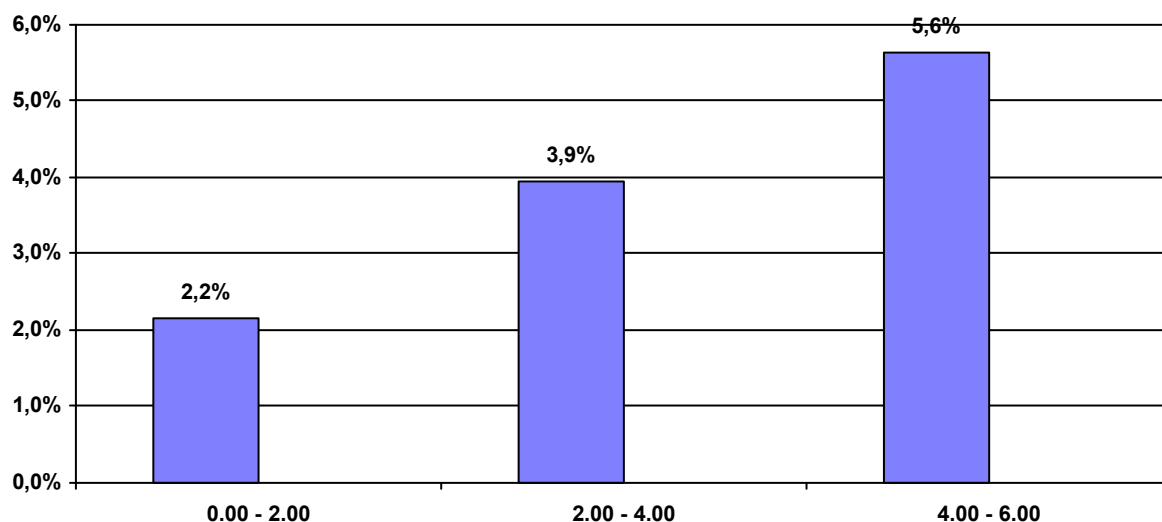

% Conducenti positivi per fascia oraria e valori del tasso alcolemico

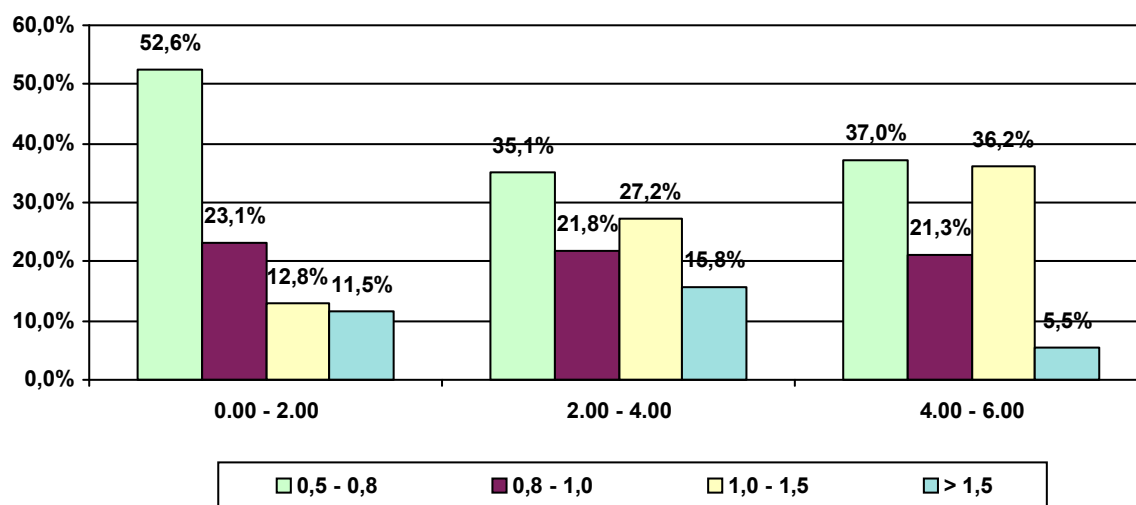

## Conducenti controllati con etilometro per fascia di età e fascia oraria

periodo dal 01/01/2020 al 30/09/2020

Fascia d'età: 23 - 27

Fascia Oraria	Conducenti Controllati	Conducenti Positivi	% Positivi/Controllati
0.00 - 2.00	3.490	104	3,0%
2.00 - 4.00	5.988	359	6,0%
4.00 - 6.00	2.529	230	9,1%
	<b>12.007</b>	<b>693</b>	<b>5,8%</b>

% Conducenti positivi per fascia oraria

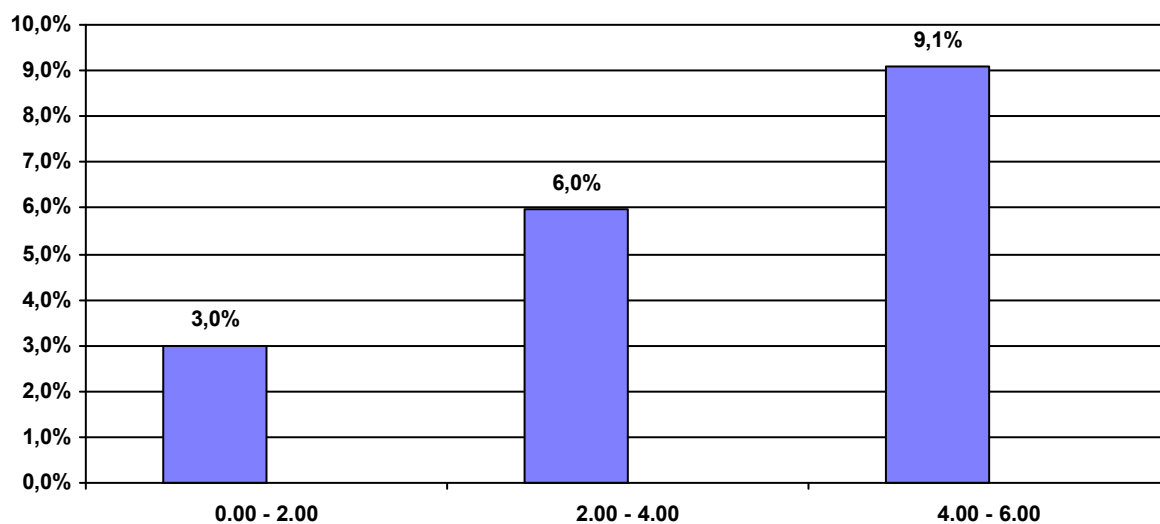

% Conducenti positivi per fascia oraria e valori del tasso alcolemico

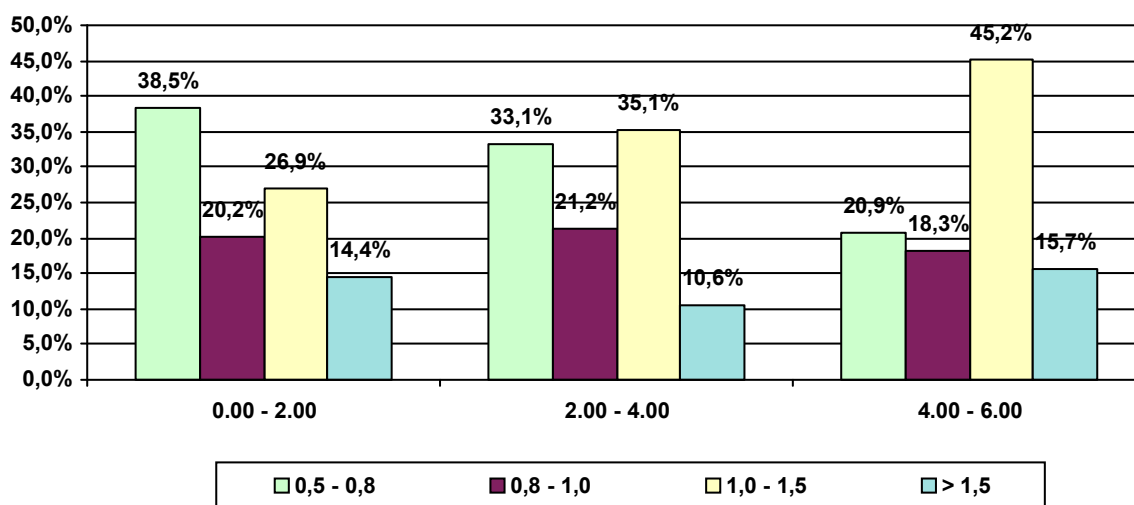

## Conducenti controllati con etilometro per fascia di età e fascia oraria

periodo dal 01/01/2020 al 30/09/2020

Fascia d'età: 28 - 32

Fascia Oraria	Conducenti Controllati	Conducenti Positivi	% Positivi/Controllati
0.00 - 2.00	3.135	108	3,4%
2.00 - 4.00	5.258	356	6,8%
4.00 - 6.00	2.323	181	7,8%
	<b>10.716</b>	<b>645</b>	<b>6,0%</b>

% Conducenti positivi per fascia oraria

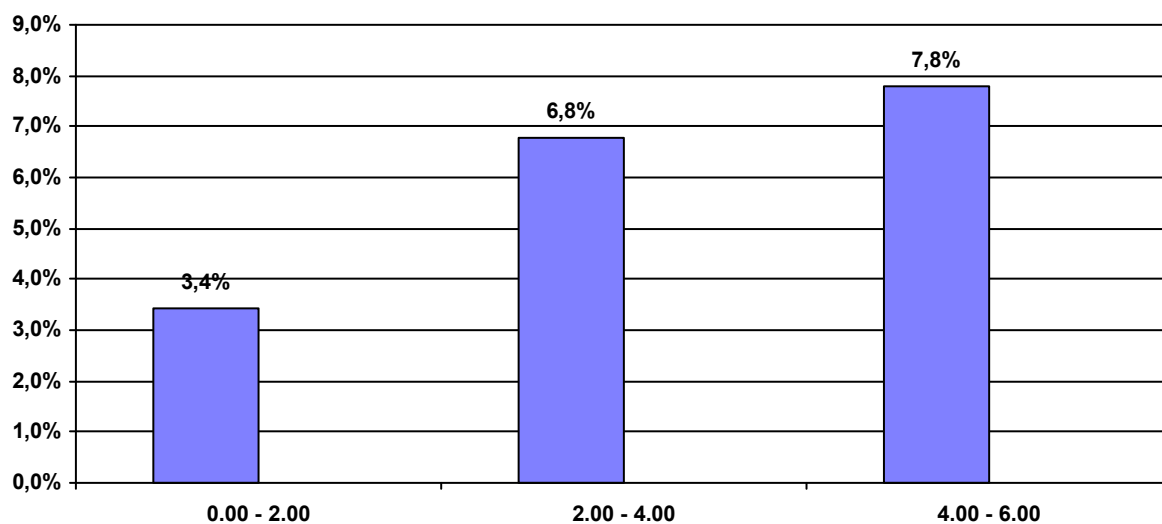

% Conducenti positivi per fascia oraria e valori del tasso alcolemico

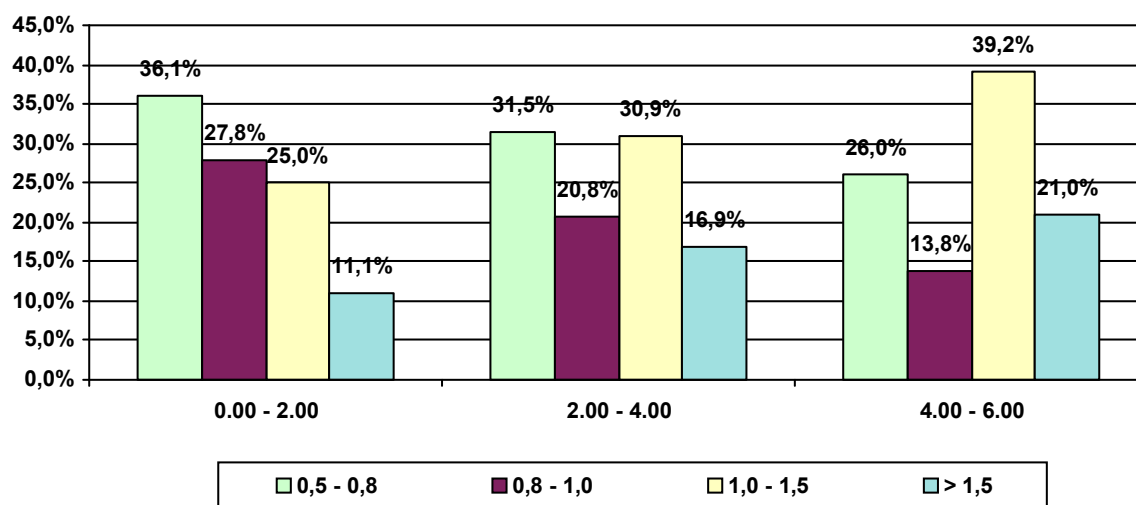

## Conducenti controllati con etilometro per fascia di età e fascia oraria

periodo dal 01/01/2020 al 30/09/2020

Fascia d'età: Oltre - 32

Fascia Oraria	Conducenti Controllati	Conducenti Positivi	% Positivi/Controllati
0.00 - 2.00	4.779	316	6,6%
2.00 - 4.00	7.111	531	7,5%
4.00 - 6.00	2.977	217	7,3%
	<b>14.867</b>	<b>1.064</b>	<b>7,2%</b>

% Conducenti positivi per fascia oraria

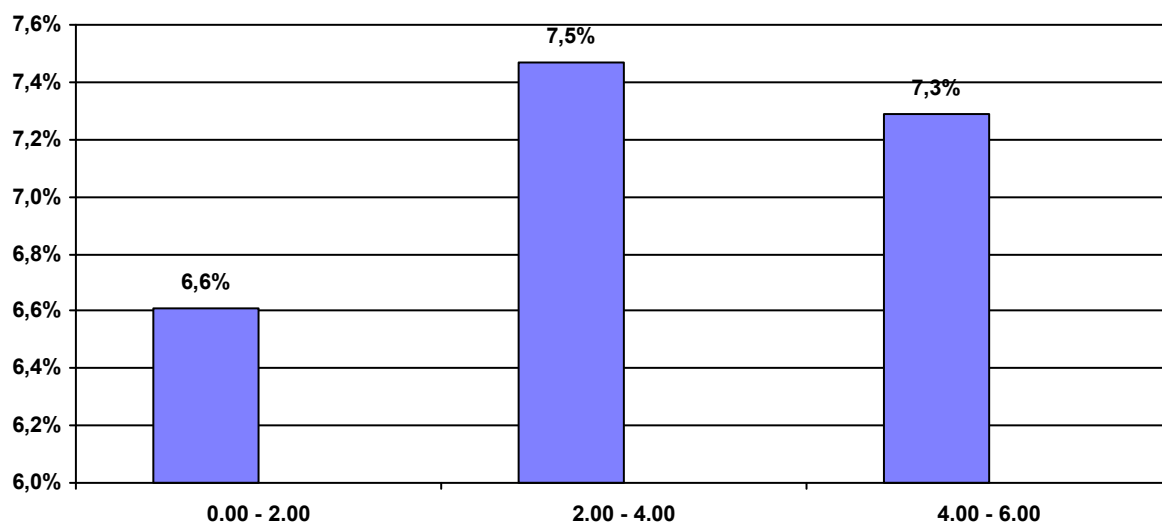

% Conducenti positivi per fascia oraria e valori del tasso alcolemico

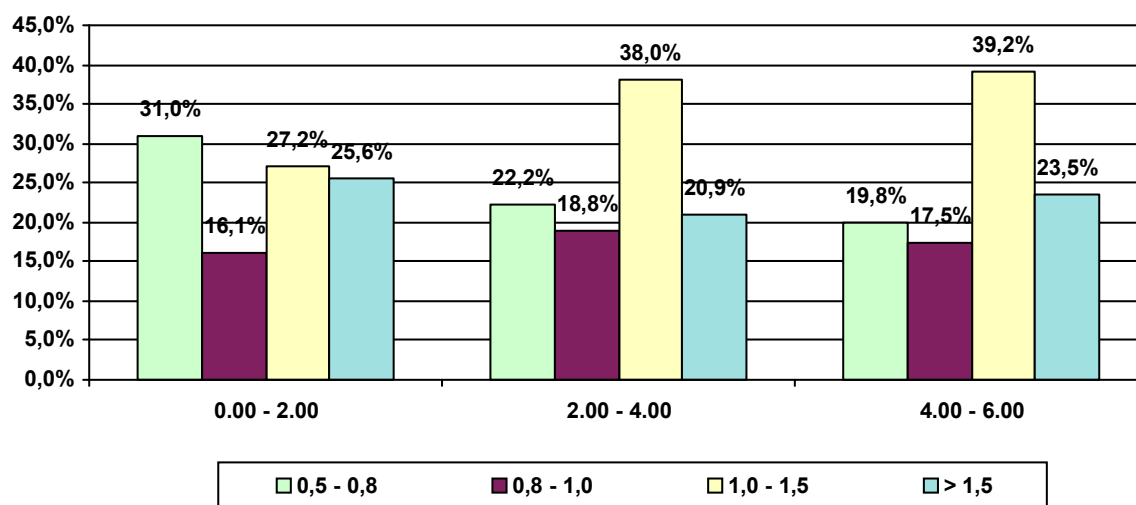



## Conducenti controllati con etilometro per Regione

periodo dal 01/01/2020 al 30/09/2020

	Conducenti Controllati	Conducenti Positivi	% Positivi/ Controllati
Piemonte	4.506	209	4,6%
Valle d'Aosta	23	1	4,3%
Lombardia	7.466	589	7,9%
Trentino Alto Adige	1.594	75	4,7%
Friuli Venezia Giulia	1.548	63	4,1%
Veneto	2.156	163	7,6%
Liguria	2.031	82	4,0%
Emilia Romagna	5.339	348	6,5%
Toscana	3.524	230	6,5%
Marche	3.792	207	5,5%
Umbria	684	73	10,7%
Abruzzo	2.067	89	4,3%
Lazio	1.539	61	4,0%
Campania	2.798	82	2,9%
Molise	417	12	2,9%
Basilicata	428	13	3,0%
Puglia	2.319	95	4,1%
Calabria	2.397	93	3,9%
Sicilia	1.861	133	7,1%
Sardegna	2.104	191	9,1%
	<b>48.593</b>	<b>2.809</b>	<b>5,8%</b>

% Conducenti positivi per Regione

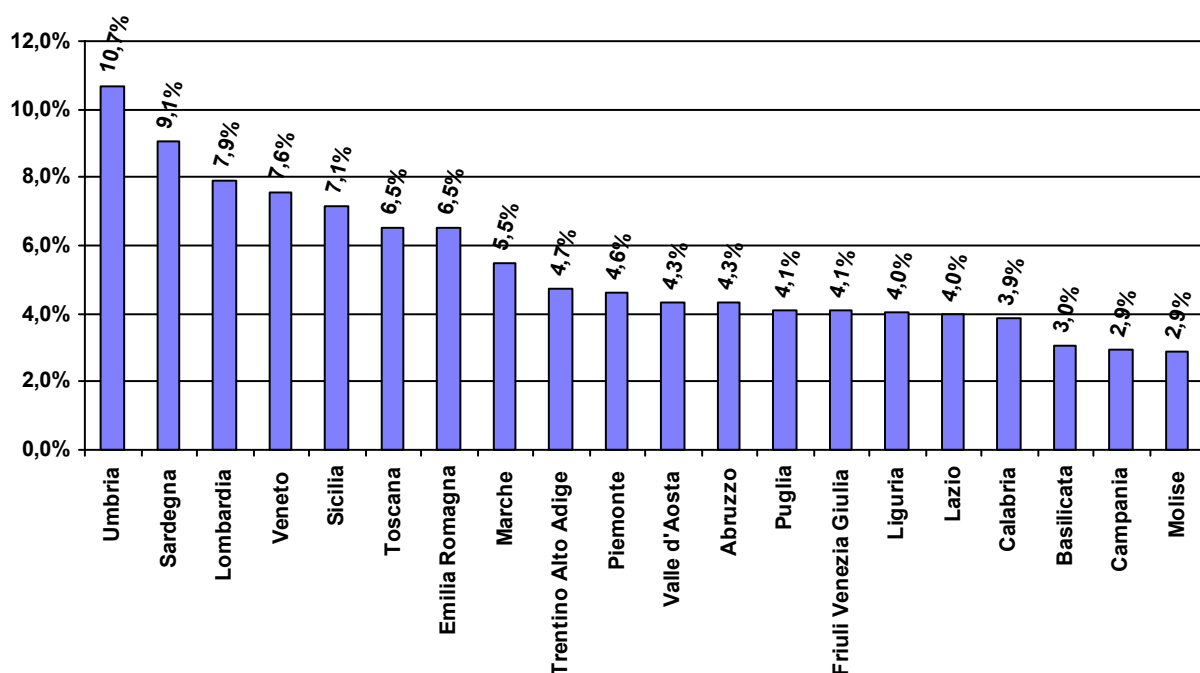

## Conducenti uomini controllati per fascia di età

periodo dal 01/01/2020 al 30/09/2020

Fascia d'età	Conducenti Controllati	Conducenti Positivi	% Positivi/Controllati
18 - 22	7.976	345	4,3%
23 - 27	8.701	589	6,8%
28 - 32	7.872	560	7,1%
Oltre - 32	11.671	934	8,0%
	<b>36.220</b>	<b>2.428</b>	<b>6,7%</b>

% Conducenti positivi per fascia d'età

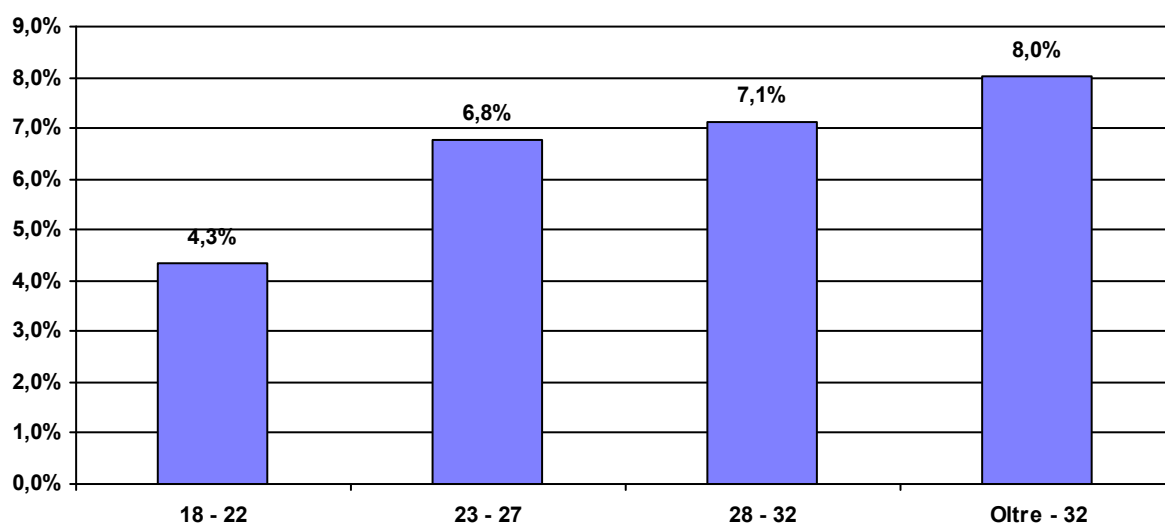

Conducenti positivi per età e valore del tasso alcolemico

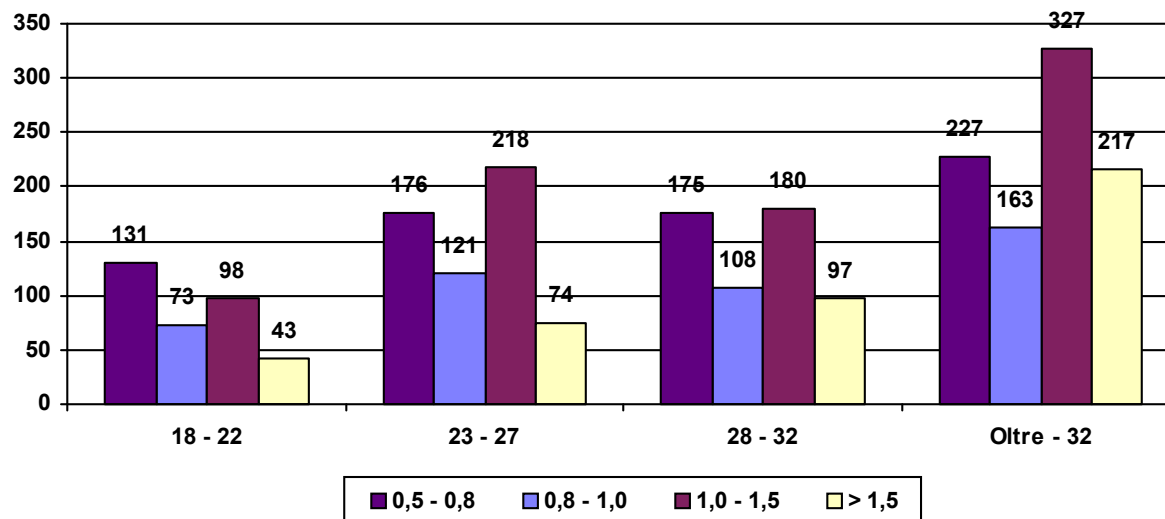

## Conducenti uomini controllati per fascia oraria

periodo dal 01/01/2020 al 30/09/2020

Fascia Oraria	Conducenti Controllati	Conducenti Positivi	% Positivi/ Controllati
0.00 - 2.00	11.229	540	4,8%
2.00 - 4.00	17.568	1.254	7,1%
4.00 - 6.00	7.423	634	8,5%
	<b>36.220</b>	<b>2.428</b>	<b>6,7%</b>

% Conducenti positivi per fascia oraria

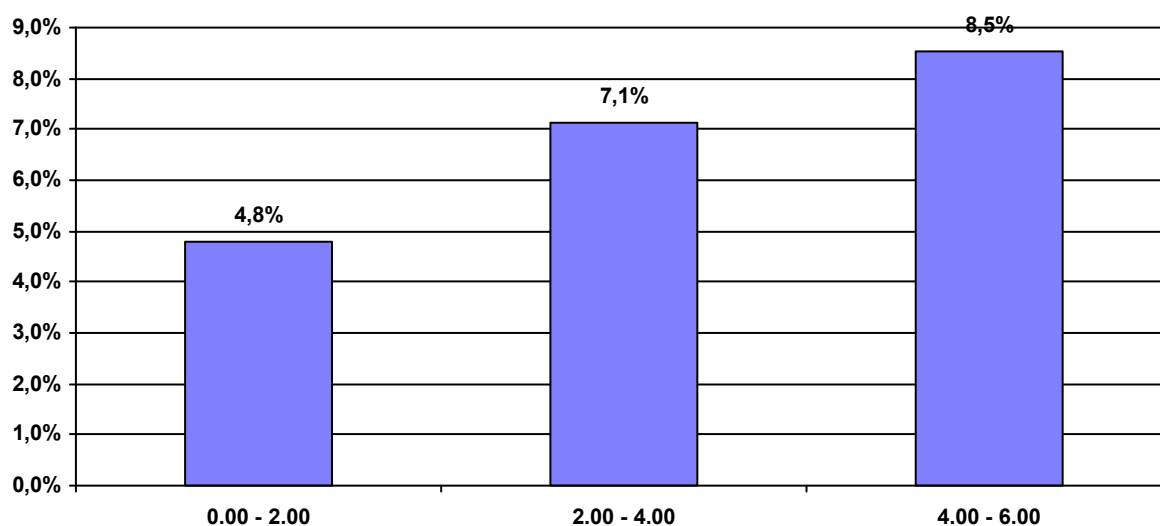

% Conducenti positivi per fascia oraria e valore del tasso alcolemico

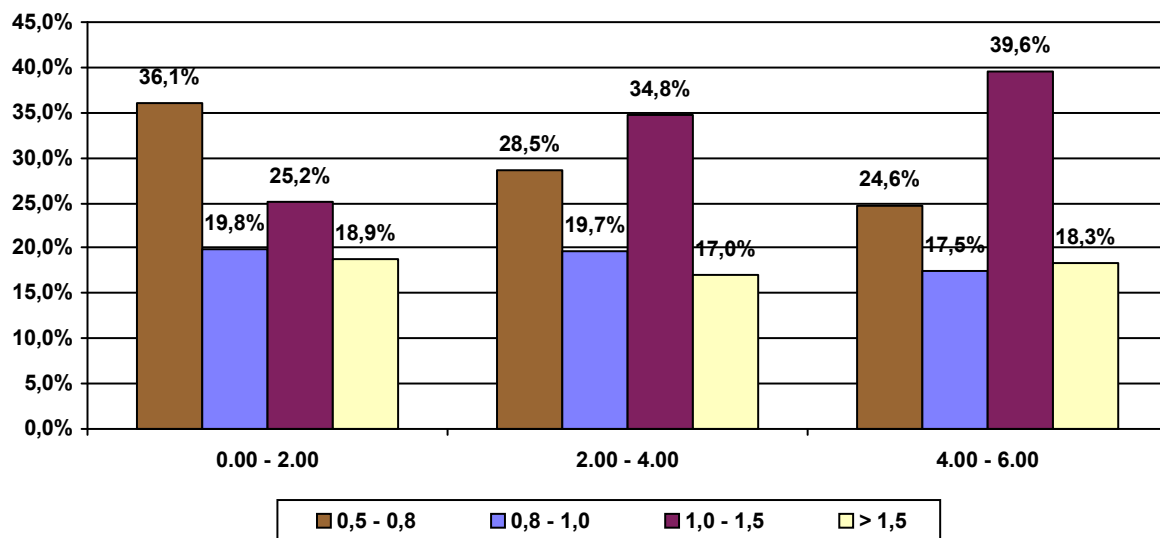

## Conducenti uomini controllati per fascia d'età e fascia oraria

periodo dal 01/01/2020 al 30/09/2020

**Fascia d'età: 18 - 22**

Fascia Oraria	Conducenti Controllati	Conducenti Positivi	% Positivi/ Controllati
0.00 - 2.00	2.687	69	2,6%
2.00 - 4.00	3.718	181	4,9%
4.00 - 6.00	1.571	95	6,0%
	<b>7.976</b>	<b>345</b>	<b>4,3%</b>

% Conducenti positivi per fascia oraria

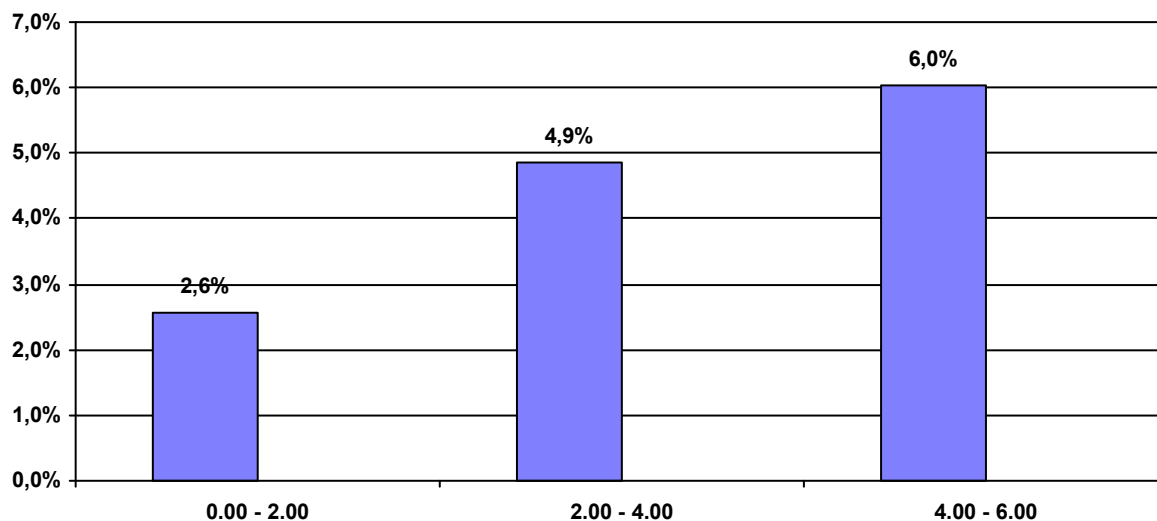

Conducenti positivi per fascia oraria e valori del tasso alcolemico

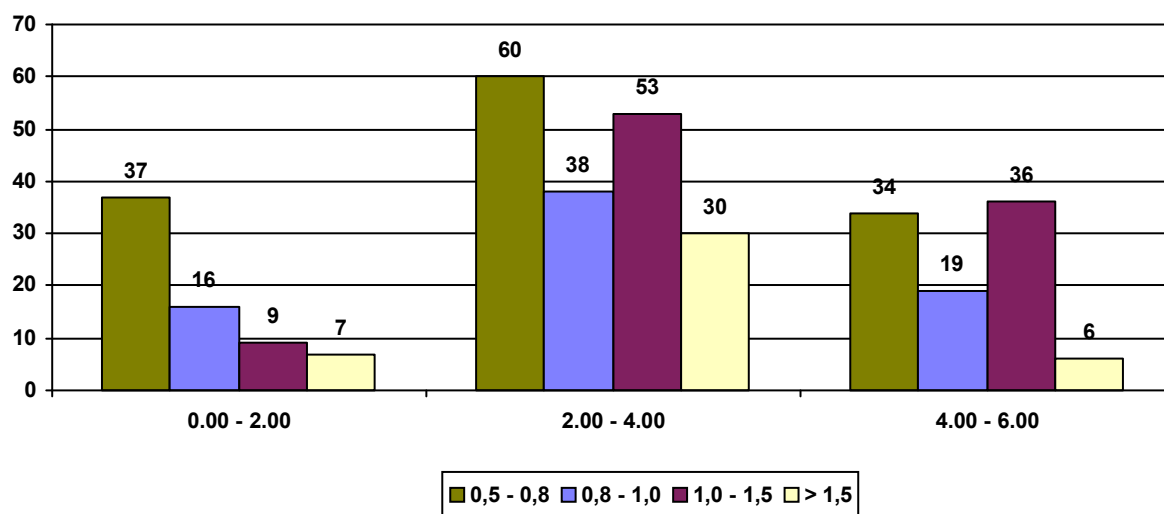

## Conducenti uomini controllati per fascia d'età e fascia oraria

periodo dal 01/01/2020 al 30/09/2020

Fascia d'età: 23 - 27

Fascia Oraria	Conducenti Controllati	Conducenti Positivi	% Positivi/Controllati
0.00 - 2.00	2.547	90	3,5%
2.00 - 4.00	4.308	303	7,0%
4.00 - 6.00	1.846	196	10,6%
	<b>8.701</b>	<b>589</b>	<b>6,8%</b>

% Conducenti positivi per fascia oraria

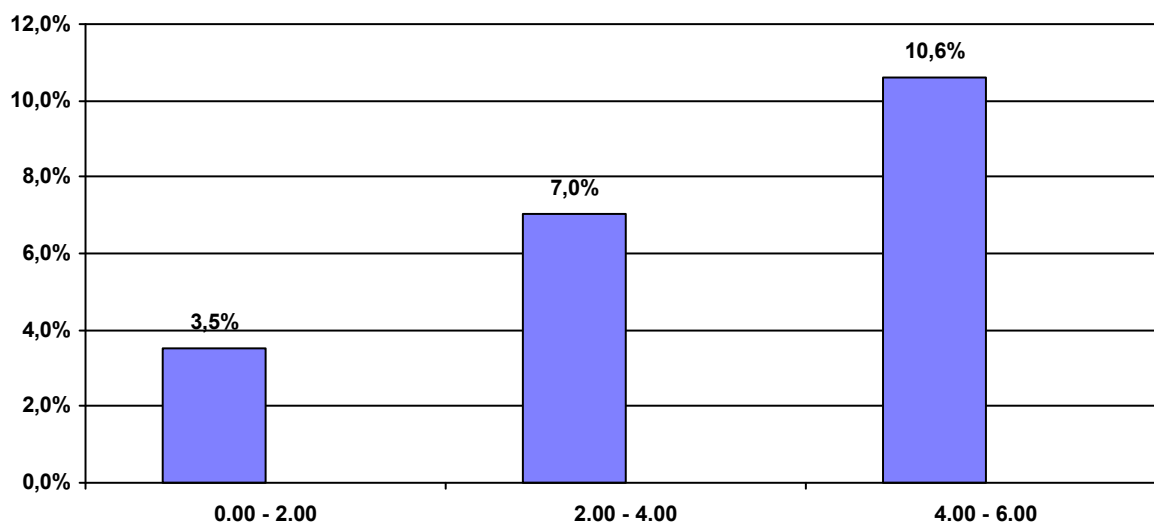

Conducenti positivi per fascia oraria e valori del tasso alcolemico

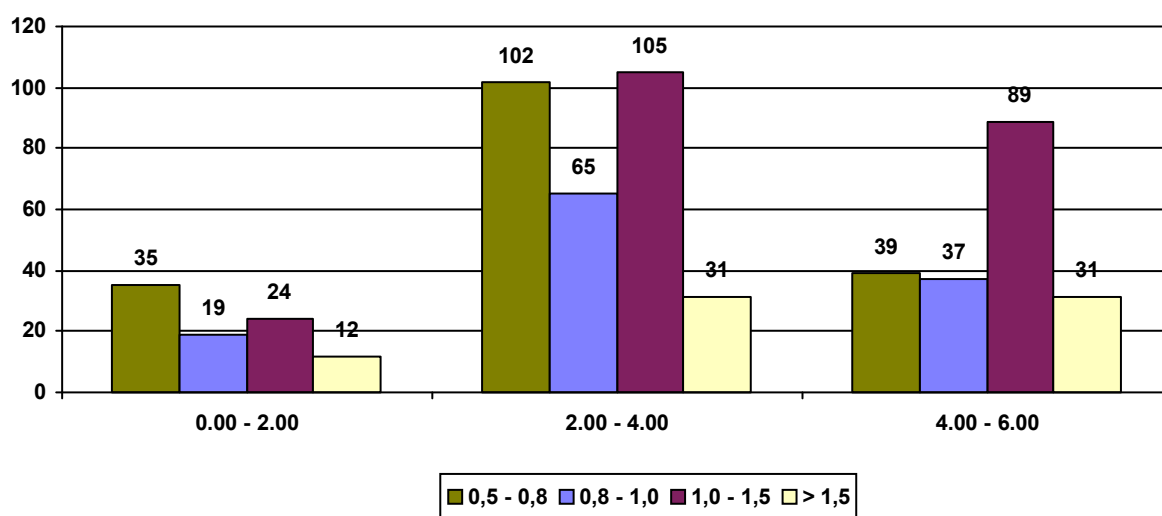

## Conducenti uomini controllati per fascia d'età e fascia oraria

periodo dal 01/01/2020 al 30/09/2020

**Fascia d'età: 28 - 32**

Fascia Oraria	Conducenti Controllati	Conducenti Positivi	% Positivi/Controllati
0.00 - 2.00	2.287	99	4,3%
2.00 - 4.00	3.915	309	7,9%
4.00 - 6.00	1.670	152	9,1%
	<b>7.872</b>	<b>560</b>	<b>7,1%</b>

% Conducenti positivi per fascia oraria

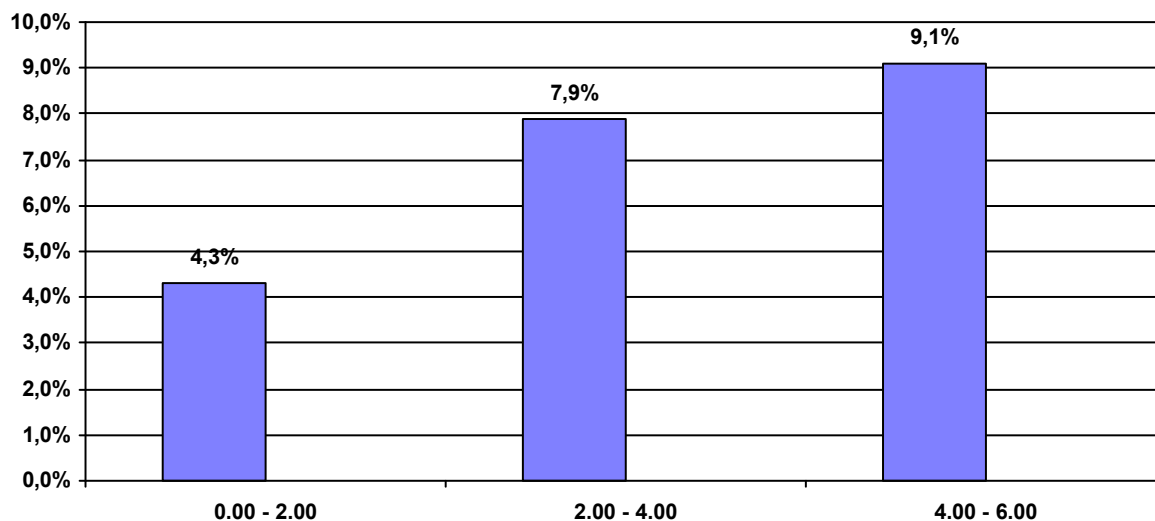

Conducenti positivi per fascia oraria e valori del tasso alcolemico

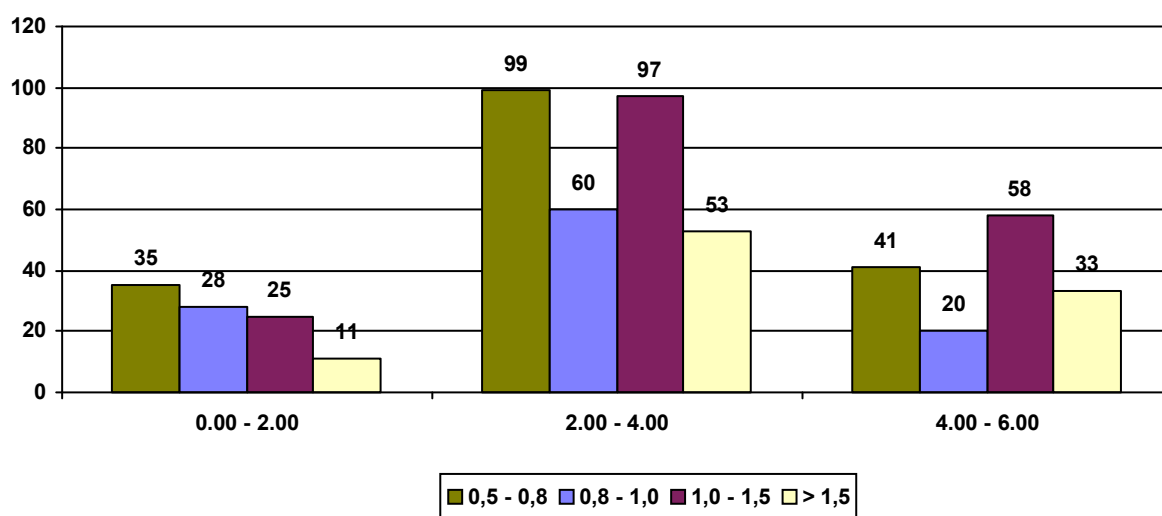

## Conducenti uomini controllati per fascia d'età e fascia oraria

periodo dal 01/01/2020 al 30/09/2020

Fascia d'età: Oltre - 32

Fascia Oraria	Conducenti Controllati	Conducenti Positivi	% Positivi/ Controllati
0.00 - 2.00	3.708	282	7,6%
2.00 - 4.00	5.627	461	8,2%
4.00 - 6.00	2.336	191	8,2%
	<b>11.671</b>	<b>934</b>	<b>8,0%</b>

% Conducenti positivi per fascia oraria

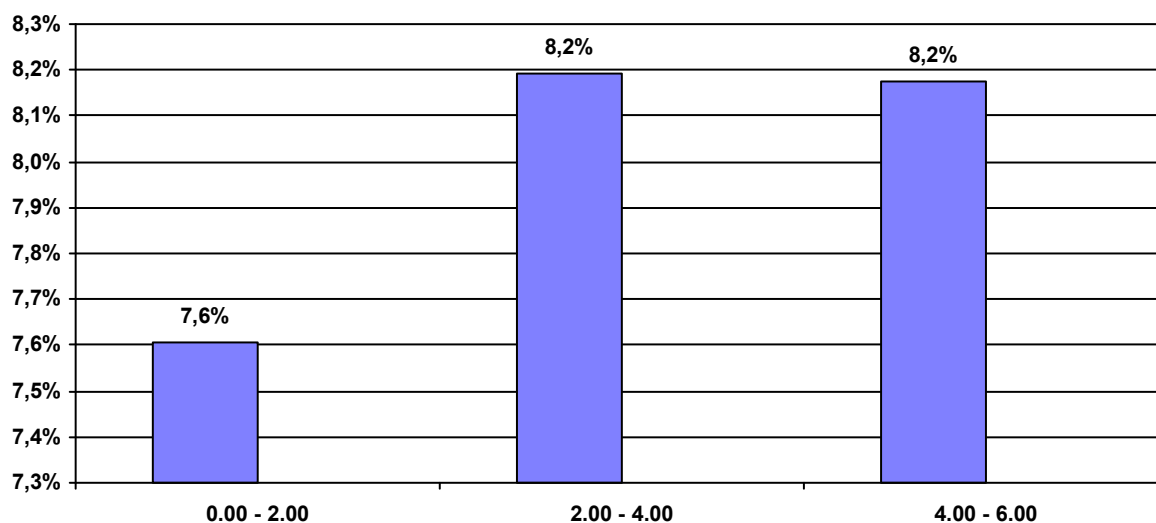

Conducenti positivi per fascia oraria e valori del tasso alcolemico

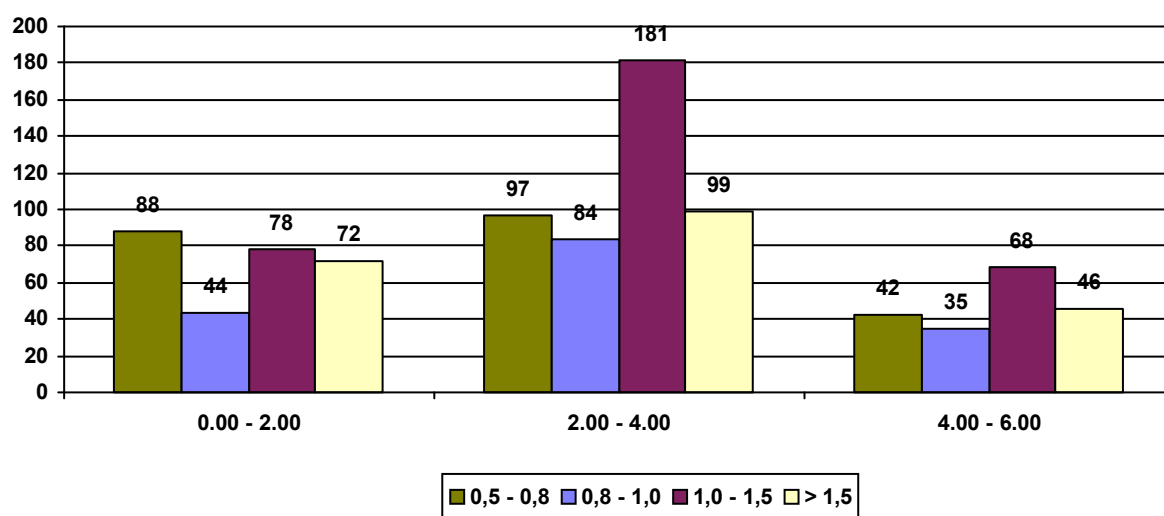

## Conducenti uomini controllati per Regioni

periodo dal 01/01/2020 al 30/09/2020

	Conducenti Controllati	Conducenti Positivi	% Positivi/ Controllati
Piemonte	3.462	178	5,1%
Valle d'Aosta	21	1	4,8%
Lombardia	5.228	523	10,0%
Trentino Alto Adige	1.338	62	4,6%
Friuli Venezia Giulia	1.161	52	4,5%
Veneto	1.647	140	8,5%
Liguria	1.461	69	4,7%
Emilia Romagna	4.103	301	7,3%
Toscana	2.510	190	7,6%
Marche	2.716	167	6,1%
Umbria	478	58	12,1%
Abruzzo	1.598	73	4,6%
Lazio	915	53	5,8%
Campania	2.071	74	3,6%
Molise	363	10	2,8%
Basilicata	365	13	3,6%
Puglia	1.852	82	4,4%
Calabria	1.898	86	4,5%
Sicilia	1.547	123	8,0%
Sardegna	1.486	173	11,6%
	<b>36.220</b>	<b>2.428</b>	<b>6,7%</b>

% Conducenti positivi per Regioni

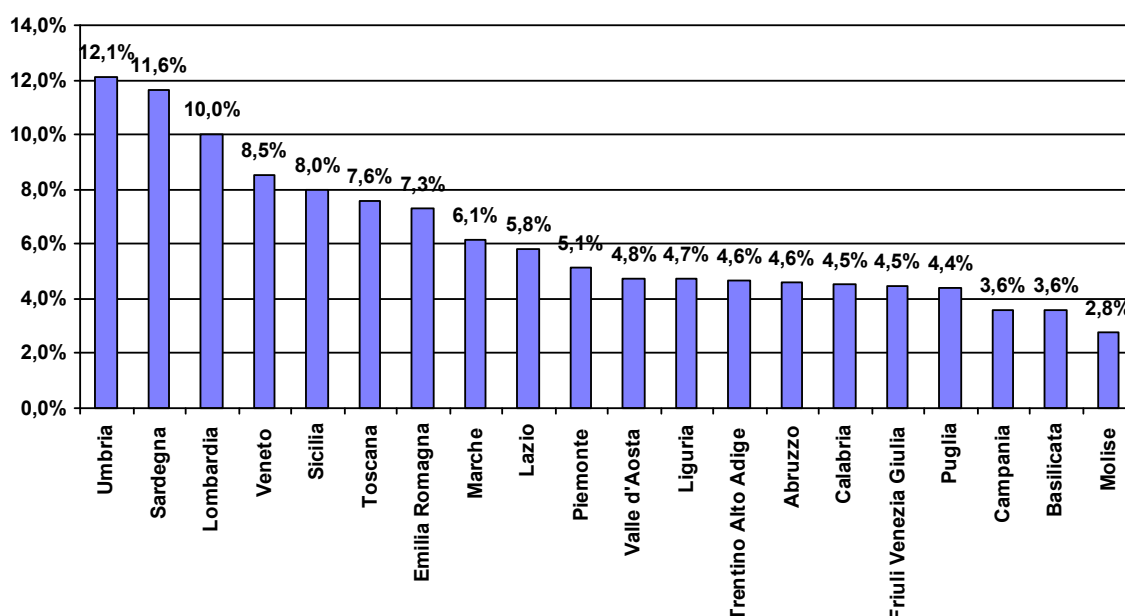



## Conducenti donne controllate per fascia d'età

periodo dal 01/01/2020 al 30/09/2020

Fascia d'età	Conducenti Controllati	Conducenti Positivi	% Positivi/Controllati
18 - 22	3.027	62	2,0%
23 - 27	3.306	104	3,1%
28 - 32	2.844	85	3,0%
Oltre - 32	3.196	130	4,1%
	<b>12.373</b>	<b>381</b>	<b>3,1%</b>

% Conducenti positivi per fascia d'età

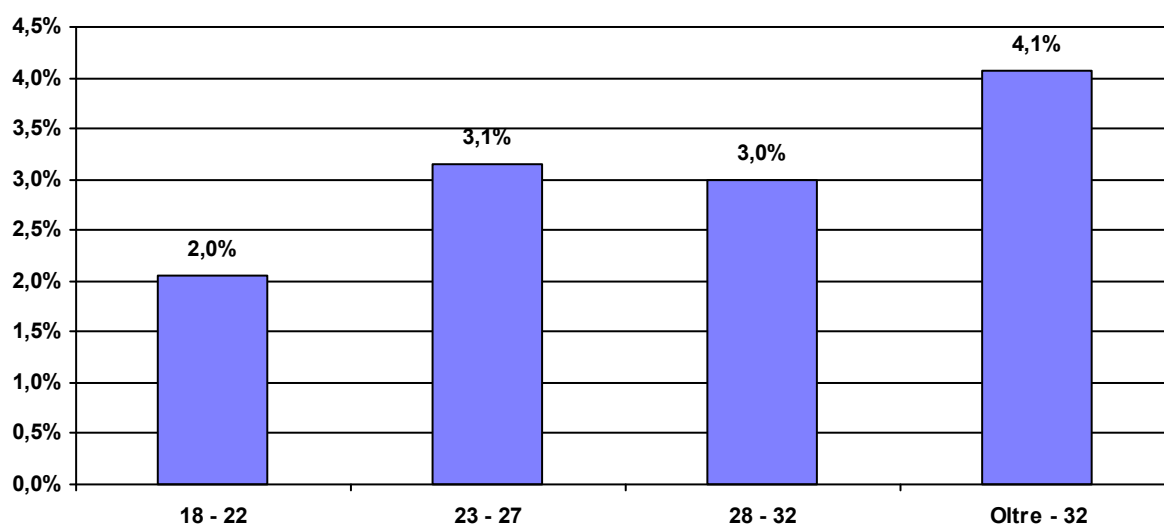

Conducenti positivi per età e valore del tasso alcolemico

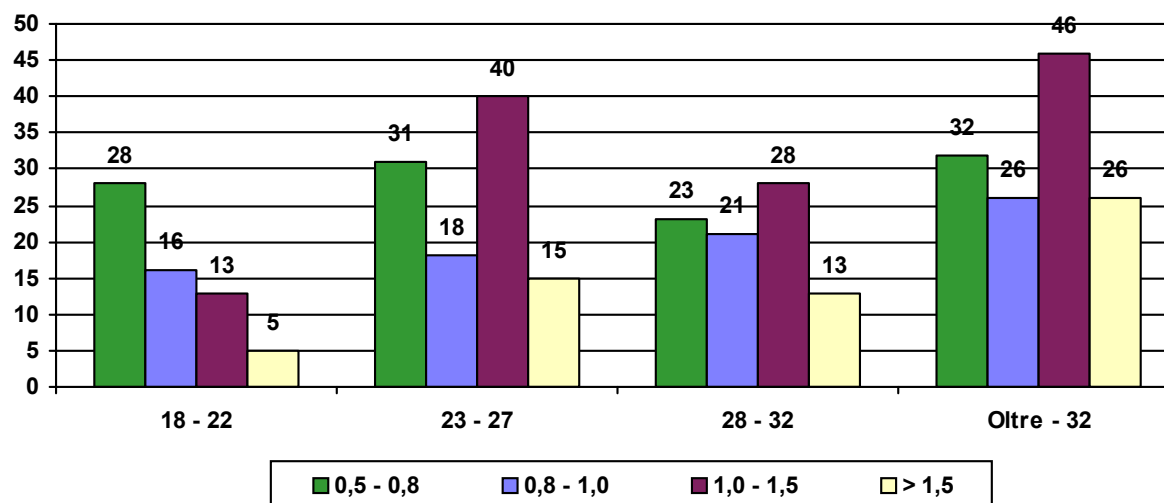

## Conducenti donne controllate con etilometro per fascia oraria

periodo dal 01/01/2020 al 30/09/2020

Fascia Oraria	Conducenti Controllati	Conducenti Positivi	% Positivi/ Controllati
0.00 - 2.00	3.791	66	1,7%
2.00 - 4.00	5.922	194	3,3%
4.00 - 6.00	2.660	121	4,5%
	<b>12.373</b>	<b>381</b>	<b>3,1%</b>

% Conducenti positivi per fascia oraria

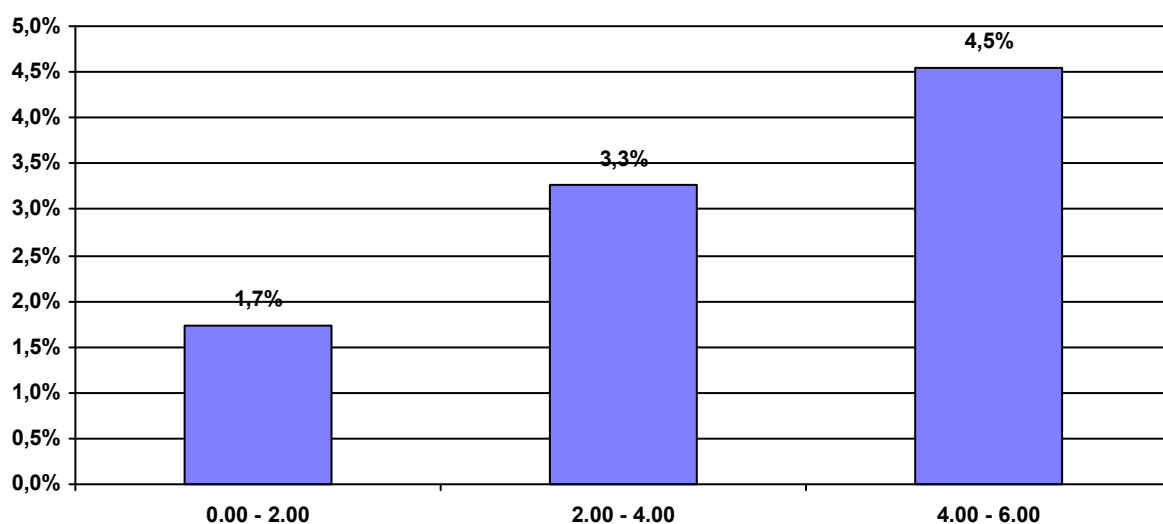

% Conducenti positivi per fascia oraria e valore del tasso alcolemico

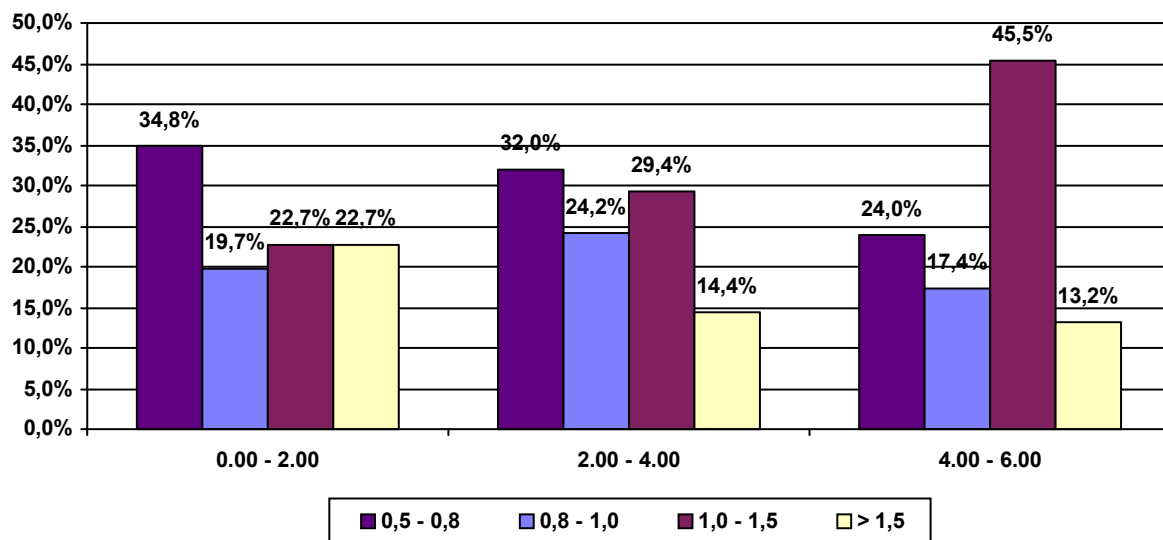

## Conducenti donne controllate con etilometro per fascia oraria

periodo dal 01/01/2020 al 30/09/2020

**Fascia d'età: 18 - 22**

Fascia Oraria	Conducenti Controllati	Conducenti Positivi	% Positivi/ Controllati
0.00 - 2.00	929	9	1,0%
2.00 - 4.00	1.415	21	1,5%
4.00 - 6.00	683	32	4,7%
	<b>3.027</b>	<b>62</b>	<b>2,0%</b>

**% Conducenti positivi per fascia oraria**

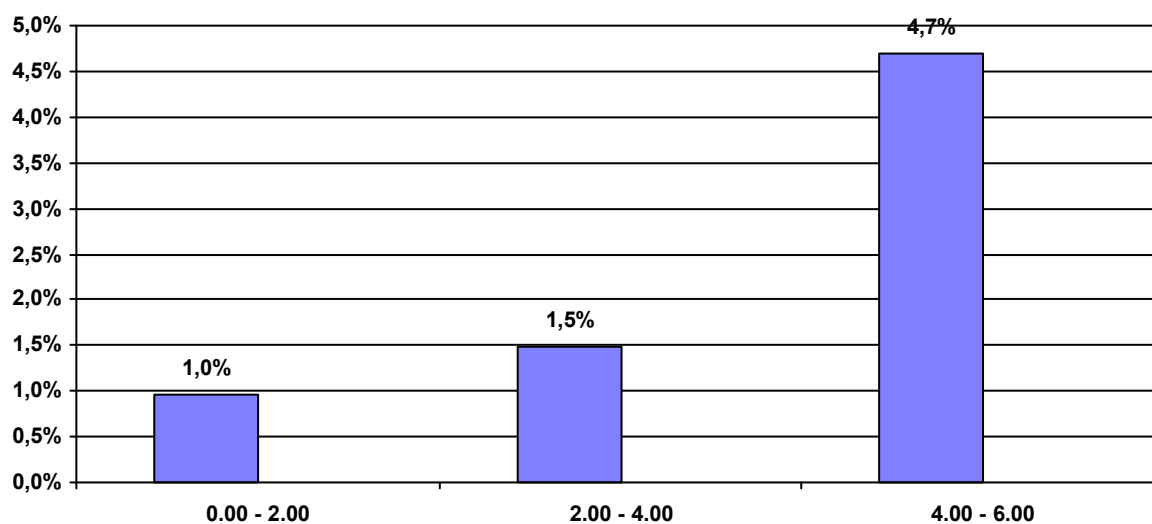

**Conducenti positivi per fascia oraria e valori del tasso alcolemico**

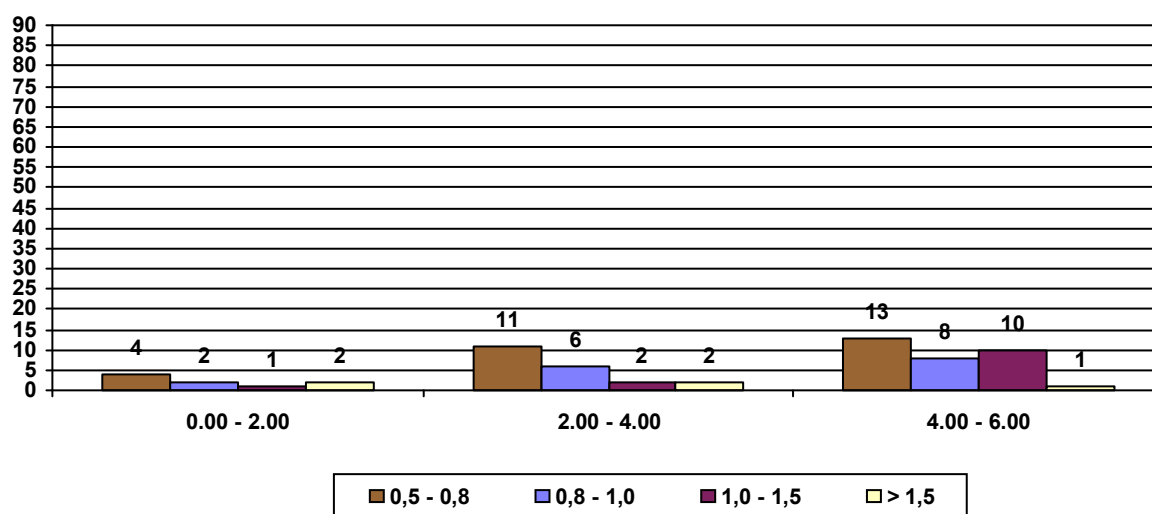

## Conducenti donne controllate con etilometro per fascia oraria

periodo dal 01/01/2020 al 30/09/2020

**Fascia d'età: 23 - 27**

Fascia Oraria	Conducenti Controllati	Conducenti Positivi	% Positivi/ Controllati
0.00 - 2.00	943	14	1,5%
2.00 - 4.00	1.680	56	3,3%
4.00 - 6.00	683	34	5,0%
	<b>3.306</b>	<b>104</b>	<b>3,1%</b>

% Conducenti positivi per fascia oraria

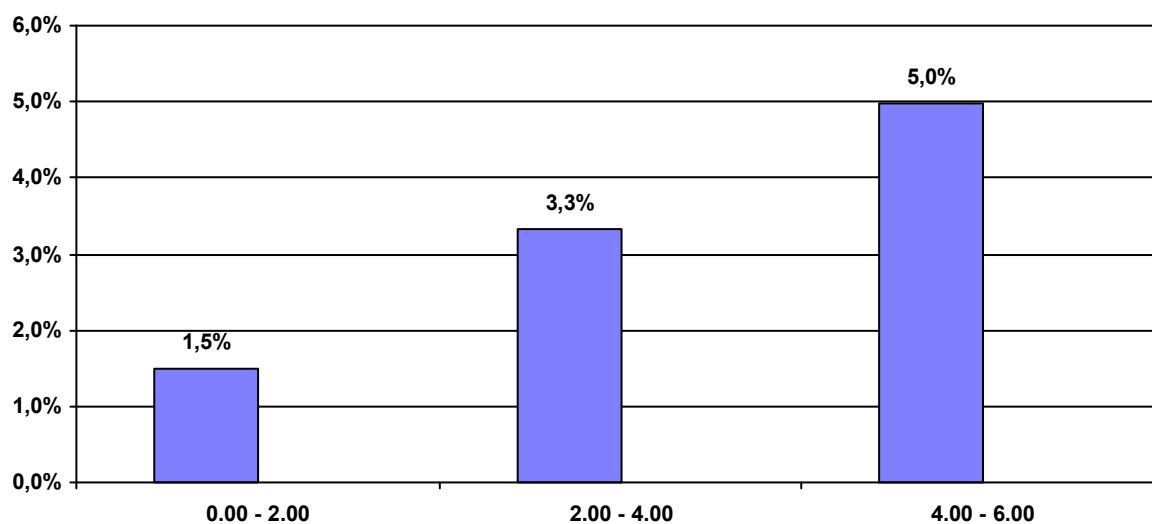

Conducenti positivi per fascia oraria e valori del tasso alcolemico

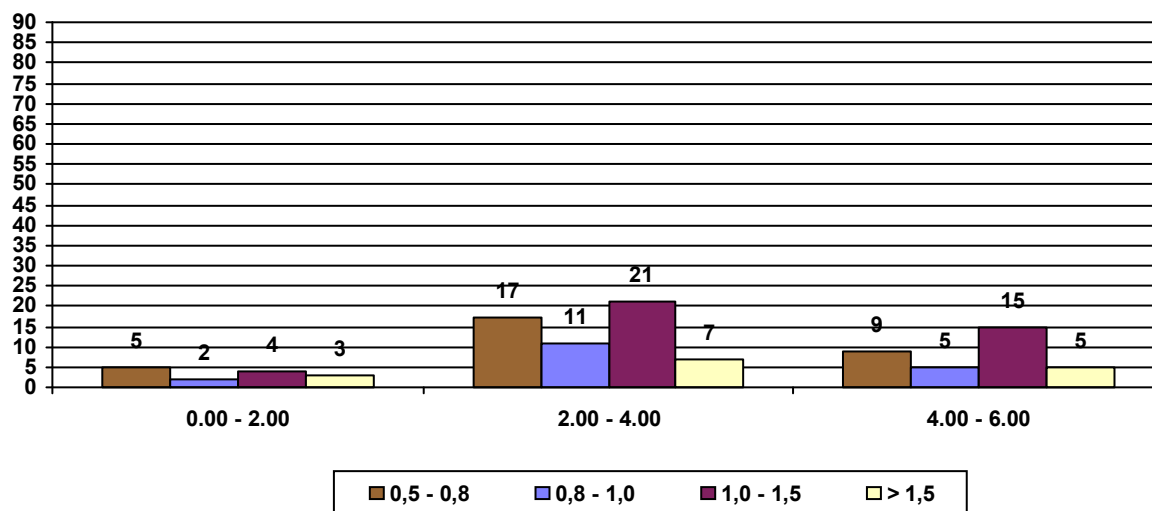

## Conducenti donne controllate con etilometro per fascia oraria

periodo dal 01/01/2020 al 30/09/2020

**Fascia d'età: 28 - 32**

Fascia Oraria	Conducenti Controllati	Conducenti Positivi	% Positivi/ Controllati
0.00 - 2.00	848	9	1,1%
2.00 - 4.00	1.343	47	3,5%
4.00 - 6.00	653	29	4,4%
	<b>2.844</b>	<b>85</b>	<b>3,0%</b>

**% Conducenti positivi per fascia oraria**

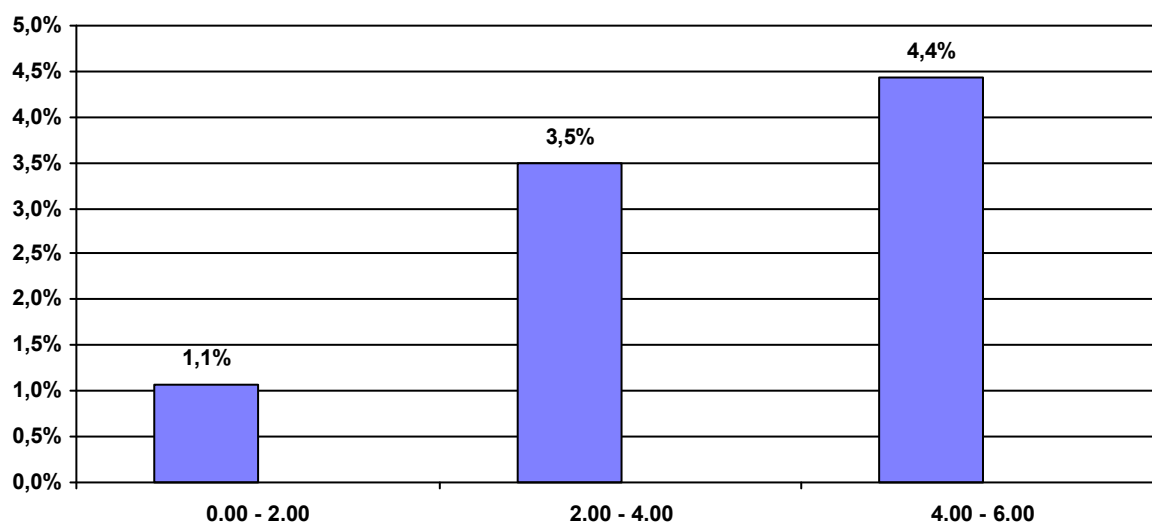

**Conducenti positivi per fascia oraria e valori del tasso alcolemico**

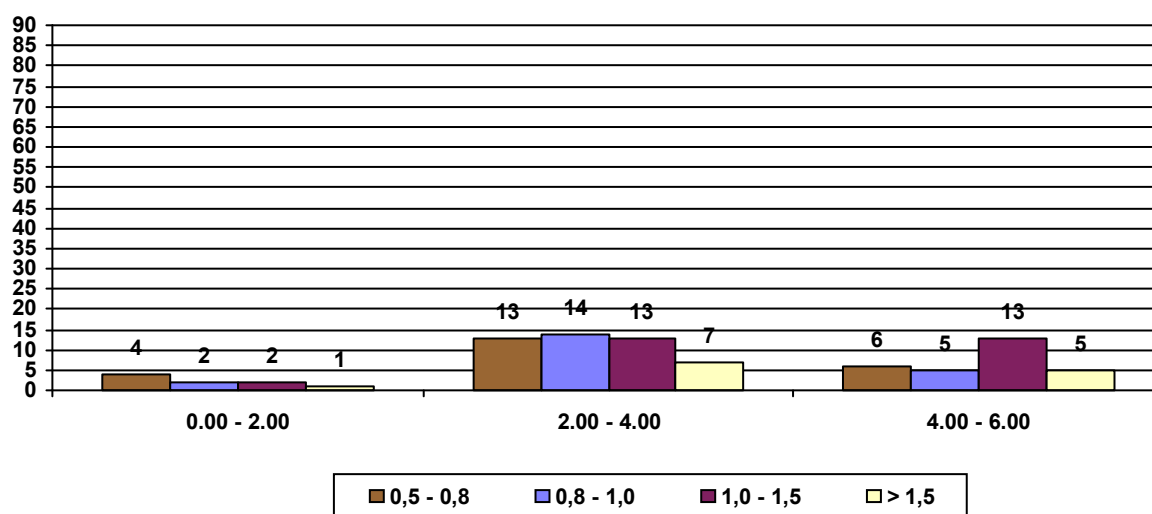

## Conducenti donne controllate con etilometro per fascia oraria

periodo dal 01/01/2020 al 30/09/2020

**Fascia d'età: Oltre - 32**

Fascia Oraria	Conducenti Controllati	Conducenti Positivi	% Positivi/ Controllati
0.00 - 2.00	1.071	34	3,2%
2.00 - 4.00	1.484	70	4,7%
4.00 - 6.00	641	26	4,1%
	<b>3.196</b>	<b>130</b>	<b>4,1%</b>

% Conducenti positivi per fascia oraria

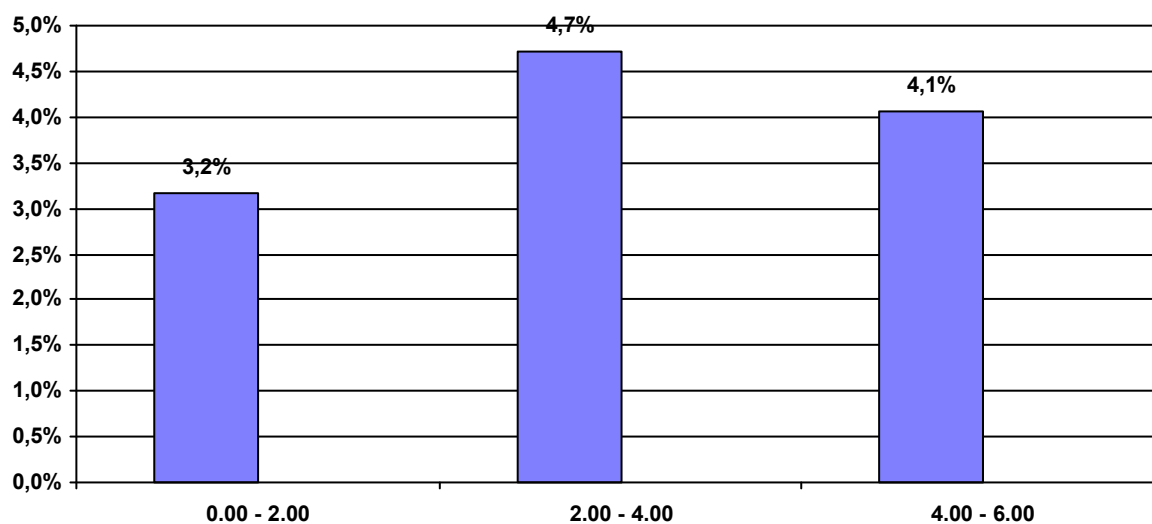

Conducenti positivi per fascia oraria e valori del tasso alcolemico

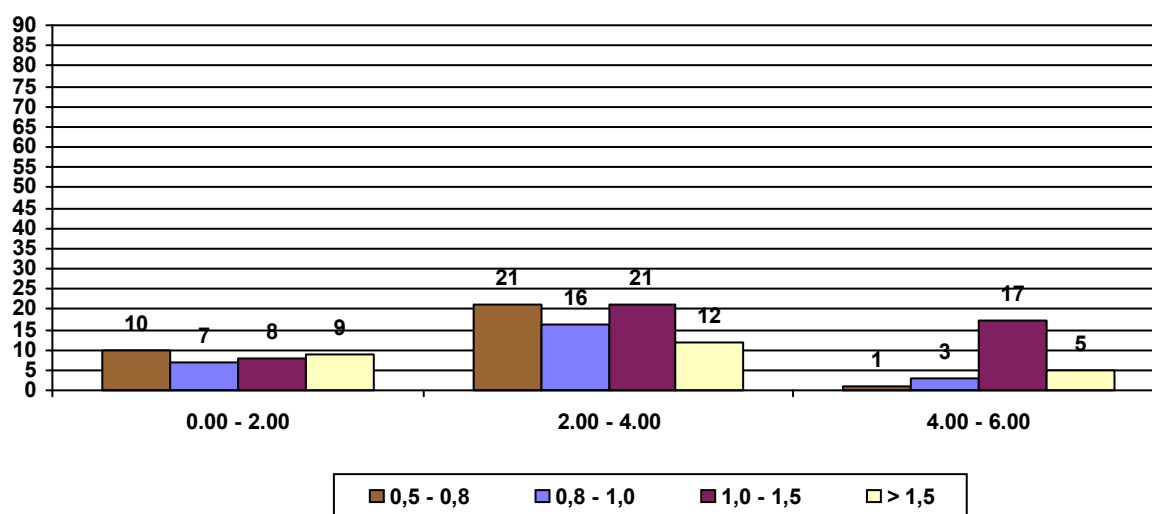

## Conducenti donne controllate nelle Regioni

periodo dal 01/01/2020

al 30/09/2020

	Conducenti Controllati	Conducenti Positivi	% Positivi/ Controllati
Piemonte	1.044	31	3,0%
Valle d'Aosta	2	0	0,0%
Lombardia	2.238	66	2,9%
Trentino Alto Adige	256	13	5,1%
Friuli Venezia Giulia	387	11	2,8%
Veneto	509	23	4,5%
Liguria	570	13	2,3%
Emilia Romagna	1.236	47	3,8%
Toscana	1.014	40	3,9%
Marche	1.076	40	3,7%
Umbria	206	15	7,3%
Abruzzo	469	16	3,4%
Lazio	624	8	1,3%
Campania	727	8	1,1%
Molise	54	2	3,7%
Basilicata	63	0	0,0%
Puglia	467	13	2,8%
Calabria	499	7	1,4%
Sicilia	314	10	3,2%
Sardegna	618	18	2,9%
	<b>12.373</b>	<b>381</b>	<b>3,1%</b>

% Conducenti positivi per Regione

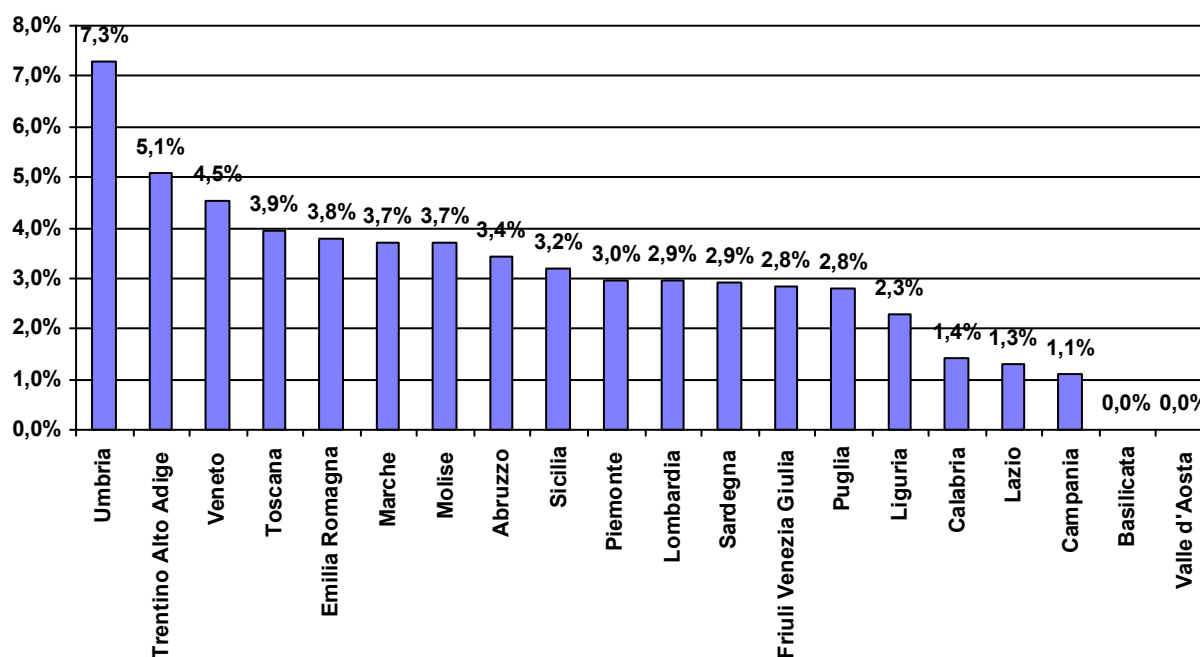

## **Posti di controllo attivati**

**Polizia Stradale - Arma dei Carabinieri**

**periodo dal 01/01/2020 al 30/09/2020**

	<b>Servizi effettuati</b>	
	Posti di controllo	Pattuglie impiegate
<i>Piemonte</i>	2.936	2.869
<i>Valle d'Aosta</i>	4	4
<i>Lombardia</i>	3.604	3.630
<i>Trentino Alto Adige</i>	791	795
<i>Friuli Venezia Giulia</i>	542	541
<i>Veneto</i>	2.039	1.827
<i>Liguria</i>	708	702
<i>Emilia Romagna</i>	2.693	2.893
<i>Toscana</i>	2.252	2.232
<i>Marche</i>	986	1.000
<i>Umbria</i>	514	527
<i>Abruzzo</i>	1.286	1.194
<i>Lazio</i>	2.248	1.928
<i>Campania</i>	3.827	3.449
<i>Molise</i>	151	152
<i>Basilicata</i>	795	779
<i>Puglia</i>	3.075	1.987
<i>Calabria</i>	1.188	1.169
<i>Sicilia</i>	2.637	2.372
<i>Sardegna</i>	3.258	2.159
<b>Complessivi</b>	<b>35.534</b>	<b>32.209</b>